

FAECYS

FEDERACION ARGENTINA
DE EMPLEADOS DE
COMERCIO Y SERVICIOS



Buenos Aires, Octubre 2022

Compañero
Secretario General
Presente

CIRCULAR Nº 201 - 2022/23
SECRETARIA DE TURISMO, RECREACION Y DEPORTES

HOTELES CONTRATADOS
PRETEMPORADA Y VERANO 2023

Estimado compañero:

Tenemos el agrado de dirigirnos a Ud. con el fin de hacerle llegar las tarifas de los hoteles denominados contratados para la Temporada de Verano del 22/23

PASOS A SEGUIR PARA REALIZAR UNA RESERVA

1) ENVIO DE LA RESERVA

Se utilizará la **Solicitud de Reserva**, que encontraremos en la página de Faecys (www.faecys.org.ar/secretaria-de-turismo-noticias), la reserva se podrá realizar, con una anticipación **de siete días hábiles**, siendo este el tiempo considerado por esta Secretaría para dar la confirmación a las filiales y cobros de la misma. Se deben de enviar al Mail de turismofaecys@yahoo.com.ar **completando debidamente todos los datos de los afiliados** y demás información correspondiente. Al enviar la reserva por correo, es muy importante, para el buen funcionamiento de nuestro archivo, **colocar en el Asunto "Nombre del Hotel Solicitado y el Apellido del titular"** (Por Ej.: HOTEL HORIZONTE – PEREZ)

2) CONFIRMACION DE LA RESERVA

Las mismas serán confirmadas según la forma de pago. En cuanto tengamos una respuesta de los Hoteles con respecto a la disponibilidad, se la enviaremos por mail. En el caso de que la reserva fuese confirmada se enviara los pasos a seguir y las cuentas bancarias donde deberán transferir. Por favor tenga en cuenta los plazos solicitados para dicha reserva.

3) FORMAS DE PAGO

A) Transferencia Bancaria, todas las tarifas aquí debajo, son las que tienen esta forma de pago. En cada confirmación, se detallará la cuenta bancaria en la que deberán realizar la transferencia y el total deberá ser abonado antes de ingresar al Hotel, con una antelación de 7 días hábiles.

B) Previaje, En el caso que el gobierno saque el Previaje IV, algunos hoteles le darán la forma para abonar con Previaje, se hará con transferencia bancaria y se detallará la forma de proceder en las confirmaciones de las reservas. Estamos esperando que el gobierno anuncie las nuevas fechas de inscripción para el Previaje 4 y recién ahí podremos iniciar con el mismo. Solo podrán utilizar esta forma de pago todos los Hoteles que no pertenezcan a Sindicatos. Consulte todo sobre el Previaje en <https://previaje.gob.ar/>

FAECYS

FEDERACION ARGENTINA
DE EMPLEADOS DE
COMERCIO Y SERVICIOS



C) Debito a la Filial, en este caso, debe tener en cuenta que Faecys realizara en nombre de la filial una seña designada por el Hotel y si el afiliado cancela dicha reserva, la filial deberá hacerse cargo de la misma, ya que la seña abonada por Faecys, se debitará de la filial. A no ser que cancele la fecha de ingreso para ingresar en otra fecha dentro del año activo

En caso de tener lugar, **se deberá efectuar el depósito transferencia dentro de las 48 hs. hábiles de confirmada la reserva, este monto se realizará en concepto de seña ó total de la estadía, en la cuenta que detallará en el mail que enviaremos en la confirmación.**

El o los tickets emitidos por la entidad bancaria deberá ser enviado por Mail (turismofaecys@yahoo.com.ar), a esta Secretaría, sin olvidar los datos que requerimos, en el caso que no sea legible (Monto depositado – Nombre del pasajero – Hotel – Nro. de Ticket - Sucursal)

4) VOUCHER HOTELERO

Una vez abonado el total de la estadía se enviará por mail, el voucher correspondiente, documento que debe presentar el beneficiario al ingresar. El monto total de la estadía deberá ser depositado o transferido, antes de la fecha de ingreso al Hotel, con una anticipación mínima de siete días hábiles.

5) DESESTIMIENTOS

Las reservas que se anulen deberán comunicarse a esta Secretaría, **con una antelación a su fecha de ingreso al correo (turismofaecys@yahoo.com.ar)**. De lo contrario según el Hotel se cobrará **no show**, por falta de aviso o de la antelación solicitada. El mismo podrá ser el importe de uno, dos días y en algunos de los casos hasta la estadía completa, dependiendo del Hotel. Y dicho monto si el afiliado no hizo ningún pago, el monto se debitará de la filial.

6) HABITACIONES SGL (Una sola persona):

Por favor antes de hacer una reserva para un solo afiliado, verificar las tarifas, si no se encuentra aclarado en el tarifario tenga en cuenta que la mayoría de los Hoteles no cuentan con estas tarifas y las cobran como habitaciones Dobles y otros no admiten reservas con un solo pasajero, siendo la política del Hotel.

7) TARIFAS:

Todas las tarifas abajo descriptas están sujetas a la confirmación por parte de los Hoteleros al momento de la reserva.

Sin otro particular, lo saludamos atte

**SANTA CLARA DEL MAR****BUENOS AIRES**

ADHERIDO AL PLAN PREVIAJE

CABAÑAS LA MANSA – Octubre y Noviembre 2022

Cabañas Monoambiente para 2 o 3 personas con desayuno	\$ 6.500.-
Cabañas Monoambiente hasta 4 personas con desayuno	\$ 7.500.-
Cabañas con dos dormitorios hasta 4 personas con desayuno	\$ 9.000.-
Cabañas con dos dormitorios hasta 5 o 6 personas con desayuno	\$ 12.000.-

CABAÑAS LA MANSA – Desde el 01/12 al 22/12/22 Incl y Marzo 2023

Cabañas Monoambiente para 2 o 3 personas con desayuno	\$ 10.500.-
Cabañas Monoambiente hasta 4 personas con desayuno	\$ 10.500.-
Cabañas con dos dormitorios hasta 4 personas con desayuno	\$ 14.000.-
Cabañas con dos dormitorios hasta 5 o 6 personas con desayuno	\$ 18.500.-
Desde el 15/12/21 al 15/03/23 Carpa Gratis en Balneario California incluido en la estadía	

CABAÑAS LA MANSA – Enero y Febrero 2023

Cabañas Monoambiente para 2 o 3 personas	\$ 14.000.-
Cabañas Monoambiente hasta 4 personas	\$ 14.000.-
Cabañas con dos dormitorios hasta 4 personas con desayuno	\$ 20.000.-
Cabañas con dos dormitorios hasta 5 o 6 personas con desayuno	\$ 23.000.-
Desde el 15/12/21 al 15/03/23 Carpa Gratis en Balneario California incluido en la estadía	

Ubicadas a 6 cuadras de la playa y a tres de Centro Comercial. Totalmente equipadas con cocina, heladera y microondas, ropa blanca, servicio de mucama, wifi, TV por cable, ventilador y calefacción por tiro balanceado, cunas y sillas para bebés, área compartida de entretenimientos, quincho con pool y juegos de mesa, sector de parrilla con todos los elementos para cocinar el asado, parque y jardín con sombrillas, mesas, juegos infantiles y solárium. Las cabañas se encuentran en un predio cerrado con estacionamiento interno controlado con cámaras e iluminación de seguridad **LAS CARPAS SIN CARGO EN EL BALNEARIO CALIFORNIA POSEE PILETA DE NATACION DUCHAS Y VESTUARIOS**. El horario de ingreso es a partir de las 15 Hs y de egreso a las 10 hs. NO se permite mascotas de ningún tipo.

El complejo cerrará para la segunda quincena de Marzo y abrirá en Abril para la temporada de Semana Santa

CONSULTE TARIFAS NO PUBLICAS AQUÍ, SERAN COTIZADAS PARA SER APROBADAS POR EL PASAJERO.
<http://lamansasantaclar.com.ar>

**DISPONIBILIDAD DE LAS CABAÑAS AL 15/10/22**

Octubre disponible la segunda quincena

Noviembre sin dispo entre el 19 al 22

Diciembre dispo hasta el 23/12

Enero del 03 al 13/01 con dispo en Monoambiente

Febrero desde el 08/02 en Monoambiente y desde el 12/02 de dos dormitorios

1º quincena de Marzo y Semana Santa por ahora con dispo

**SANTA CLARA DEL MAR****BUENOS AIRES**

ADHERIDO AL PLAN PREVIAJE

CABAÑAS SAN CRISTOBAL – Desde Octubre al 22/12/22

Cabañas Monoambiente para 2 personas por noche con desayuno	\$ 18.700.-
Cabañas con un dormitorio hasta 3 o 4 personas por noche con desayuno	\$ 21.500.-
Cabañas con dos dormitorios hasta 4 por noche personas con desayuno	\$ 24.300.-

ESTOS PRECIOS SON PARA CABAÑAS CON VISTA INTERNA, EN CASO DE QUE SE PREFIERA VISTA AL MAR SE SUMA UN ADICIONAL DE \$2.000 POR NOCHE.

CABAÑAS SAN CRISTOBAL – Desde 23/12/22 Enero y Febrero 2023

Cabañas Monoambiente para 2 personas por noche con desayuno	\$ 24.200.-
Cabañas con un dormitorio hasta 3 o 4 personas por noche con desayuno	\$ 27.800.-
Cabañas con dos dormitorios hasta 4 por noche personas con desayuno	\$ 31.400.-

ESTOS PRECIOS SON PARA CABAÑAS CON VISTA INTERNA, EN CASO DE QUE SE PREFIERA VISTA AL MAR SE SUMA UN ADICIONAL DE \$2.000 POR NOCHE.

CABAÑAS SAN CRISTOBAL – Fines de Semana Largos

Cabañas Monoambiente para 2 personas por noche con desayuno	\$ 22.200.-
Cabañas con un dormitorio hasta 3 o 4 personas por noche con desayuno	\$ 25.500.-
Cabañas con dos dormitorios hasta 4 por noche personas con desayuno	\$ 28.800.-

ESTOS PRECIOS SON PARA CABAÑAS CON VISTA INTERNA, EN CASO DE QUE SE PREFIERA VISTA AL MAR SE SUMA UN ADICIONAL DE \$2.000 POR NOCHE.

Consulta por las tarifas de Carnaval, Marzo y Abril. En temporada alta se toma como mínimo 7 noches y sino hasta el 02/01/23 la estadía es de 4 noches mínimo. El complejo está ubicado sobre un acantilado parquizado y equipado con sombrillas, mesas, bancos reposeras y solárium frente al mar, vista panorámica de toda la costa, Mar del plata y Santa Clara del Mar. Cuenta con amplias cabañas totalmente equipadas (Vajilla, Anafe, Pava, Microondas, Heladera, Led HD) - Servicio de mucama y ropa blanca - Cocheras techadas – Sector lavadero en común descubierto - Calefacción Individual – Servicio Wi Fi en todo el Complejo – Parrillas – Desayuno incluido en el bufet.- Cabañas aptas para personas con movilidad reducida. Aceptan mascotas bajo ciertas condiciones, avisar con anticipación. Horario de Ingreso 13 hs y Salida 10 hs. **Política de menores** sin cargo hasta 3 años si duermen con los padres, \$2.500 por noche si usan cuna hasta los 3 años <http://xn--cabaassancristobal-q0b.com.ar/>



**SAN BERNARDO****BUENOS AIRES****ADHERIDO AL PLAN PREVIAJE****BRISOLEI – Desde el 01/12/22 al 29/12/22 y Desde el 02/03/22**

Habitación Single Standard con desayuno incluido	\$ 6.000
Habitación Doble Standard con desayuno incluido	\$ 10.000
Habitación Doble Superior con desayuno incluido	\$ 14.500
Habitación Triple Standard con desayuno incluido	\$ 12.500
Habitación Triple Superior con desayuno incluido	\$ 18.000
Habitación Cuádruple Standard con desayuno incluido	\$ 13.500
Departamento 5 personas con desayuno incluido	\$ 22.500
Departamento 6 personas con desayuno incluido	\$ 25.000

BRISOLEI – Desde el 30/12/22 al 31/01/23 y Carnaval

Habitación Single Standard con desayuno incluido	\$ 8.950
Habitación Doble Standard con desayuno incluido	\$ 18.000
Habitación Doble Superior con desayuno incluido	\$ 23.300
Habitación Triple Standard con desayuno incluido	\$ 22.500
Habitación Triple Superior con desayuno incluido	\$ 26.500
Habitación Cuádruple Standard con desayuno incluido	\$ 24.300
Departamento 5 personas con desayuno incluido	\$ 40.500
Departamento 6 personas con desayuno incluido	\$ 45.000

BRISOLEI – Febrero 2023

Habitación Single Standard con desayuno incluido	\$ 8.500
Habitación Doble Standard con desayuno incluido	\$ 17.500
Habitación Doble Superior con desayuno incluido	\$ 22.800
Habitación Triple Standard con desayuno incluido	\$ 21.900
Habitación Triple Superior con desayuno incluido	\$ 26.000
Habitación Cuádruple Standard con desayuno incluido	\$ 23.800
Departamento 5 personas con desayuno incluido	\$ 39.400
Departamento 6 personas con desayuno incluido	\$ 43.800

Para Enero y Febrero las reservas se tomarán por 7 días ingresando los viernes, sábados o domingos. Ubicado en el centro a pasos de la playa y a metros de la principal. Cuenta con spa, sauna y centro de fitness. Menores hasta 2 años inclusive sin cargo, solicitar cuna, sujetas a disponibilidad. Internet, Gimnasio, Sala de Juegos (uso ilimitado de pool, metegoles y juegos de mesa) y espacio guarda coche sujeto a disponibilidad (Solo en Diciembre hasta el 28/12 y Marzo) Cochera Auto \$750.- y Cochera Camioneta \$850.- la estadía. Check In 12 Hs. y Check Out 10 Hs. www.hotelbrisolei.com.ar



Consultar tarifas no publicadas aquí, serán cotizadas para ser aprobadas por el pasajero.



MAR DE AJO

BUENOS AIRES

HOTEL FRENTE AL MAR – A la espera de las tarifas

Alojamiento por persona por noche con desayuno	\$.-
Menores de 3 a 10 años por persona por noche con desayuno	\$.-

Ubicado a dos cuadras del centro y sobre la Av. Costanera. Las habitaciones poseen TV por cable, ventilador, WiFi, Servicio de mucama, Plaza, Sala de Star, Mesa de Pool. El horario de ingreso es 12:00 Hs y el de salida 10:00 Hs Las reservas se toman de domingo a domingo sin excepción en temporada alta. <http://www.seoca.org/turismo/>



VILLA GESELL

BUENOS AIRES

HOTEL ARENAS – Desde el 15/10 al 30/11/22

Mayores con Media pensión por persona	\$ 5.300.-
Niños de 3 a 5 años Inclusive con Media Pensión por persona.	\$ 3.800.-
Mayores con Media Pensión por persona en base SGL	\$ 6.300.-
Invitados mayores compartiendo habitación con el afiliado y MAP	\$ 6.300.-
Invitados menores compartiendo habitación con el afiliado y MAP	\$ 4.600.-

HOTEL ARENAS – A la espera de las Tarifas de Verano

Mayores con Media pensión por persona	
Niños de 3 a 5 años Inclusive con Media Pensión por persona.	
Mayores con Media Pensión por persona en base SGL	
Invitados mayores compartiendo habitación con el afiliado y MAP	
Invitados menores compartiendo habitación con el afiliado y MAP	

En Enero y Febrero se ingresará únicamente de domingo a domingo. Ubicado a 2 cuadras de la playa. Hasta los 2 años no abonan tarifa de alojamiento sino solo lo que consumen. No hay tarifa con desayuno, solo con media pensión. Habitaciones con baño privado, ropa blanca, servicio de mucama, caja de seguridad, LCD, ventilador de techo, calefacción central, teléfono, bar - restaurant, sala de estar, juegos de mesa, jardín, deck desayunador, wi-fi, servicio de playa (sombrella, reposeras, heladerita y termo) Check In: 15 y Check Out: 10 hs. <http://www.secsanmartin.com/turismo>



FAECYS

FEDERACION ARGENTINA
DE EMPLEADOS DE
COMERCIO Y SERVICIOS



¿ESTAS EN MAR DEL PLATA?

AHORA EN PUNTA MOGOTES
BALNEARIO 22 - 23 DESCUENTOS
DEL 50% EN LA TARIFA DIARIA

LOS DESCUENTOS SE APLICARÁN A AQUELLOS AFILIADOS QUE PRESENTEN DOCUMENTACION QUE ACREDITE SU IDENTIDAD Y AFILIACION COMO EMPLEADO DE COMERCIO, ESTOS PODRIAN SER CARNET DEL SINDICATO Y/O RECIBO DE SUELDO



Playa 22 y 23 con el nombre de Balneario Hurlingham y Carioca.
Ofrece el 50% de descuento en el alquiler de la carpa diaria sin cochera, cualquiera de los días de semana y en todos los meses de verano

<http://www.balneariosmdp.com.ar/>

FLORENCIO VARELA – Zona Sur

BUENOS AIRES

HOTEL SPA SECLA -

Habitación para 2 personas con Desayuno	\$ 10.300.-
Habitación para 3 personas con Desayuno	\$ 12.900.-
Habitación para 4 personas con Desayuno	\$ 15.500.-
Habitación para 5 personas con Desayuno	\$ 18.100. -

Estas son tarifas para pasar la noche en el Hotel, averigua las tarifas para pasar el día de Spa, y promociones. Ingresando a las 10 hs saliendo a las 17 hs

Veinticinco Aparts y noventa plazas con todas las comodidades, piletas climatizadas cubierta, hidromasaje, ducha escocesa, sauna, y gimnasio incluidos en la tarifa y espacios de recreación con un jardín, exuberante parquización, parrilla y quincho abierto. Además de lo ya mencionado, el Hotel Spa Secla, cuenta con servicio de masajes descontracturantes y servicio de belleza como ser limpieza de cutis, manicuría y pedicuría todo esto se abona aparte de la tarifa. Check In 13 Hs y Check Out 10 Hs
www.facebook.com/profile.php?id=100046448440901



FAECYS

FEDERACION ARGENTINA
DE EMPLEADOS DE
COMERCIO Y SERVICIOS



BARILOCHE – Barrio Melipal

RIO NEGRO

LONQUIMAY – Desde el 15/10 al 30/11/22

Mayores con Media pensión por persona	\$ 6.300.-
Niños de 3 a 5 años Inclusive con Media Pensión por persona.	\$ 4.400.-
Mayores con Media Pensión por persona en base SGL	\$ 7.300.-
Invitados mayores compartiendo habitación con el afiliado y MAP	\$ 7.300.-
Invitados menores compartiendo habitación con el afiliado y MAP	\$ 7.300.-

LONQUIMAY – A la espera de las tarifas Enero y Febrero

Mayores con Media pensión por persona	
Niños de 3 a 5 años Inclusive con Media Pensión por persona.	
Mayores con Media Pensión por persona en base SGL	
Invitados mayores compartiendo habitación con el afiliado y MAP	
Invitados menores compartiendo habitación con el afiliado y MAP	

En Enero, Febrero y Marzo el ingreso será los días Domingos por 7 noches. Hasta los 2 años no abonan tarifa de alojamiento sino solo lo que consumen. No hay tarifa con desayuno, solo con media pensión. Posee estacionamiento al descubierto en la puerta del Hotel. Posee 12 habitaciones con baño privado, LCD en todas las habitaciones, wi-fi, calefacción central y bar Check In a partir de las 15:30 hs Check Out hasta las 9 hs <http://www.secsanmartin.com/turismo>



LA PAZ

ENTRE RIOS

COMPEJO SOCIODEPORTIVO del SEC de LA PAZ – CONTEINERS

Tarifas de los Containers por día hasta 4 personas	\$ 10.000.-
--	-------------

Los Containers son tipo cabañas, cuentan con Direct TV, Aire Acondicionado, Asador, Agua Caliente, totalmente equipado con vajilla, microondas, heladera, ropa banca. Muy modernos y cómodos. Se encuentran ubicados junto a las cabañas en el mismo Complejo Socio deportivo El Complejo Deportivo de los Empleados de Comercio de La Paz, ubicado en el acceso sur por ripio, cuenta con un predio de espacios verdes, arboleda, parquización, juegos infantiles, canchas de fútbol, un salón de primer nivel, parrilla, y sanitarios renovados entre tantas otras dotaciones.



DIPONIBILIDAD EN LOS CONTEINERS A PARTIR DEL 02/12/22



PARANA

ENTRE RIOS

COMPLEJO DE CABAÑAS QUEBRACHO –

Cabaña hasta 4 pasajeros por noche	\$ 8.000.-
Cabaña hasta 8 pasajeros por noche	\$ 16.000.-



Situados en el acceso Norte a 10 minutos de la Ciudad de Paraná por autovía, a 20 minutos de la Ciudad de Santa Fe capital y a 35 Km del complejo termal de María Grande. WiFi en todo el complejo, DIRECTV en cada cabaña, servicio de mucama, opcionalmente se podrán organizar excursiones de pesca guiada, seguro de responsabilidad Civil, a fin de dar cobertura a cualquier tipo de evento que lo requiera. Ingrese a www.cabañasquebracho.com.ar para ver más fotos y conocer como están equipadas cada cabaña y todas sus comodidades.

TIGRE – Zona Norte

BUENOS AIRES

CABAÑAS ISLA DEL SOL – Desde el 15/10 al 30 de Noviembre

Habitación para 2 personas con Media Pensión	\$ 12.500.-
Habitación para 3 personas con Media Pensión	\$ 15.500.-
Habitación para 4 personas con Media Pensión	\$ 19.500.-
Habitación para 5 personas con Media Pensión	\$ 23.500.-

CABAÑAS ISLA DEL SOL – Esperando tarifas de Enero y Febrero

Habitación para 2 personas con Media Pensión	
Habitación para 3 personas con Media Pensión	
Habitación para 4 personas con Media Pensión	
Habitación para 5 personas con Media Pensión	

Un complejo de 10 cabañas totalmente equipadas ubicado en Paraná de las Palmas y Canal Arias. Con capacidad para 5 personas y equipadas con heladera, termo tanque eléctrico, microondas, tostadora, pava eléctrica, aire acondicionado frío/calor, LCD 32" con Direct TV, WI FI, parrilla individual, mesas, sillas y reposeras. En el Club House hay servicio de WiFi, proveeduría y restaurante, con zona de esparcimiento y juegos para los más chicos. Posee amplio muelle para pescadores, iluminado para pesca nocturna, playa propia y amarre de lanchas. Servicio de cobertura médica las 24 hs. No cuentan con ropa blanca de cama ni toallas. No se aceptan mascotas. Los menores de hasta 2 años inclusive abonan solo lo que consumen, y hay practicas (pedirlas con reserva). Check In: 10 y Check Out: 18 hs. Se llega en lancha colectiva desde estación fluvial Domingo Faustino Sarmiento, ubicada en Gral. Bme Mitre 305, Tigre. Compañía LINEAS DELTA, boletería 1. No hacemos las reservas para los boletos, si lo desea comuníquese al 4749-0537.

<http://www.secsanmartin.com/turismo>





Puerto Madryn

CHUBUT

HOTEL PENINSULA DE VALDES Tarifas hasta Diciembre 2022

Habitación Estándar SGL / DBL con desayuno incluido	\$ 16.000.-
Habitación Estándar TPL con desayuno incluido	\$ 21.500.-
Habitación Senior SGL / DBL con desayuno incluido	\$ 17.760.-
Habitación Senior TPL con desayuno incluido	\$ 23.570. -
Habitación Panorámica SGL / DBL con desayuno incluido	\$ 21.080. -
Habitación Panorámica TPL con desayuno incluido	\$ 27.300. -
Habitación Ejecutiva SGL / DBL con desayuno incluido	\$ 30.580. -
Habitación Junior Suite con desayuno incluido	\$ 36.520. -
Habitación Suite Península	\$ 43.800. -

Ubicado frente al mar, y la Rambla Puerto Madryn, a dos cuadras de la Plaza San Martin. Cuenta con un Spa y Gimnasio. Todas están equipadas con TV LCD con canales por cable, aire acondicionado o calefacción, frigobar, caja de seguridad, secador de pelo. Estacionamiento, adicional \$1.200.- cubierto y \$1.000.- descubierta por día. Los menores hasta 3 años inclusive, sin cargo, ocupando cuna, según disponibilidad. Las habitaciones cuádruples adicionar \$800.- sobre tarifa de las triples. Check-In 13 Hs Check-Out 10 Hs

Diferencias entre el tipo de Habitaciones:

Estándar: La diferencia solo es por vistas al mar, solo tiene algunas y no se asignan con las reservas, les puede tocar con vista a la ciudad. Se asignan según disponibilidad en el momento de llegada.

Senior: Piso remodelado. La mayoría con vista al mar, pudiéndose reserva con prioridad al momento de la reserva.

Panorámicas: Piso remodelado. Habitaciones, con ventanal de todo el ancho de las habitaciones. Todas con vista al mar. Y puede llegar a tener balcón según dispo

Ejecutivas: Habitaciones vista la mar y jacuzzi, en el 8° piso

Junior Suite: Habitación vista al mar, amplio ventanal pero un poco mas lateral que las superiores, con jacuzzi y mas grandes que las ejecutivas, en el 8° piso

Suite Península: Habitación con vista, en el 8° piso vista al mar y terraza. Con jacuzzi vidriado con vista al mar. Mas grande que la Junior.

Habitaciones comunicadas se forman con Estándar y Senior con vista a la ciudad, o Panorámica con vista al mar.

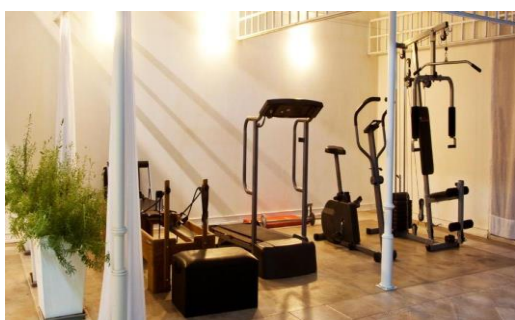



CAPITAL CENTRO

CORDOBA

HOTEL FUNDAEMFA – A la espera de las tarifas de temporada alta

Habitación SGL/DBL ESTANDAR con Desayuno incluido	\$ 7.560.-
Habitación SGL/DBL SUPERIOR con Desayuno incluido	\$ 9.787.-
Habitación SGL/DBL SUPERIOR PLUS con Desayuno incluido	\$ 13.140.-
SUITE SGL/DBL con Desayuno incluido	\$ 16.875.-
Habitación TPL SUPERIOR con Desayuno incluido	\$ 12.150.-
Habitación TPL SUPERIOR PLUS con Desayuno incluido	\$ 16.380.-
SUITE TPL con Desayuno incluido	\$ 21.060.-
Habitación CDPL SUPERIOR con Desayuno incluido	\$ 14.670.-
Departamento ESTANDAR (2 Hab STD) con Desayuno incluido	\$ 15.120.-

DIFERENCIAS ENTRE LAS HABITACIONES

Habitación Estándar: Sup de 25 m² vista contrafrente. Baño completo. Caja fuerte. A.A./Calefacción. TV 32". Secador de pelos. WiFi

Habitación Superior: Lo mismo que la anterior pero más grande 32 m² y vista Lateral. Con escritorio. Pava Eléctrica y Minibar

Habitación Superior Plus: Lo mismo que la Superior pero con bañera e hidromasaje. Mas grande 42 m² y Vista la frente.

Suite: Lo mismo que las anteriores más grande 88 m² posee dos ambientes. Una Habitación con Jacuzzi, escritorio, vista al frente. Y una zona de estar con toilette.

Este Hotel era el Hotel Interplaza, hoy con nombre nuevo. Se encuentra en una zona privilegiada céntrica, a media cuadra de la Plaza San Martín entre las calles Buenos Aires y Gral Alvear. Los servicios incluyen restaurante elegante, bar en el vestíbulo, piscina al aire libre con terraza, área de spa, centro de negocios y gimnasio con ring de boxeo, Área de ping pong. También hay instalaciones para conferencias y sala de reuniones. Posee estacionamiento, con convenio para economizar el costo, a tres cuadras del Hotel, la reserva de la cochera se pedirá cuando ingresen al Hotel, Faecys no hace reservas al respecto. Horario de Ingreso 13 Hs y Egreso 10 Hs

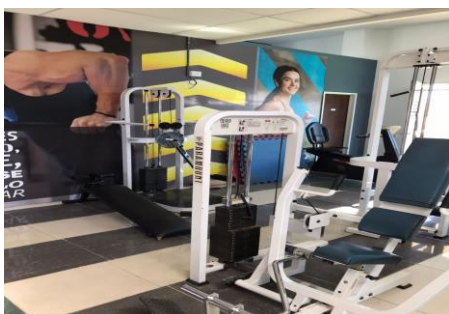

FAECYS

FEDERACION ARGENTINA
DE EMPLEADOS DE
COMERCIO Y SERVICIOS



MINA CLAVERO

CORDOBA

ADHERIDO AL PLAN PREVIAJE

DEPARTAMENTOS FRANCHINO – Fines de Semana Largos

Depto. para 2 personas sin desayuno	\$ 9.000.-
Depto. para 3 personas sin desayuno	\$ 12.000.-
Consultar por tarifas fuera de fines largos y que no sea temporada alta	

DEPARTAMENTOS FRANCHINO – Temporada Alta

Depto. para 2 personas con desayuno incluido	\$ 17.000.-
Depto. para 2 personas con desayuno incluido y Aire Acondicionado	\$ 20.000.-
Depto. para 3 personas con desayuno incluido	\$ 24.000.-
Depto. para 2/3 personas en Suite con desayuno incluido	\$ 28.000.-

Consultar tarifas de fechas no publicadas aquí, serán cotizadas para ser aprobadas por el pasajero.

El desayuno se lleva al departamento. Los Deptos. poseen Anafe, Heladera/Frigo Bar, Microondas, Somier, Led 32' con cable, Vajilla, Ventilador. Cochera. Servicio de mucama y ropa blanca, WiFi, Direct TV y Netflix, Pileta, Jacuzzi. Cocheras Techadas a la vuelta del Apart, solo en temporada alta, Sala de Juegos y Bar. Los menores de 1 y 2 años no pagan y se ofrece practicuna. El horario del ingreso es a las 13 Hs y de egreso 10 Hs. Ubicado a una cuadra y media de la playa central y de la peatonal, en pleno centro sobre la Av. Mitre. Se ofrece descuentos para excursiones.
www.turismocordoba.com.ar/franchino/

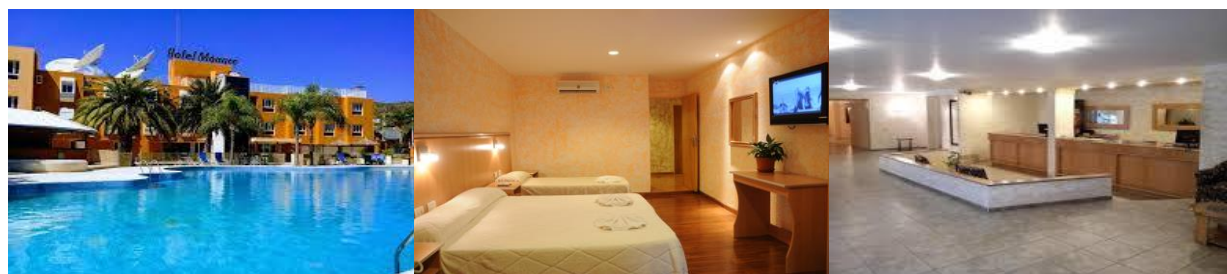

FAECYS

FEDERACION ARGENTINA
DE EMPLEADOS DE
COMERCIO Y SERVICIOS



COSQUIN CORDOBA

COMPLEJO CABAÑAS COSQUIN – Octubre

Cabañas para 4, 5 o 6 personas solo alojamiento por noche	\$ 4.000.-
Ingresos cualquier día y por menos o más de 7 días	

COMPLEJO CABAÑAS COSQUIN Desde Noviembre Solo afiliados y familiar

Cabañas para 4 personas con desayuno seco los 7 días	\$ 60.200.-
Cabañas para 5 personas con desayuno seco los 7 días	\$ 65.100.-
Cabañas para 6 personas con desayuno seco los 7 días	\$ 70.000.-
INVITADOS	\$ 85.050.-
Ingresos los Domingos saliendo los Domingos	

El Complejo de Cabañas Cosquín, propiedad del SEC de La Plata, está ubicado a 10 cuadras del centro, a 25 km de Carlos Paz y a menos de 60 de la ciudad capital de la provincia de Córdoba. Cabañas con ropa blanca, toallas y toallones para interior, llevar toallones para la pileta. No hay servicio de mucama, pero se entregan todos los elementos de limpieza. Dos piletas de natación, canchas de fútbol, vóley, tenis y pádel, una proveeduría, un sector de juegos infantiles, quinchos, parrillas y mesas. Este año no habrá profesionales de animación. **Horario de Ingreso 15 Hs** y de **salida 10 Hs** <http://www.seclaplata.org.ar/beneficios/hotel/5>



VILLA CARLOS PAZ CORDOBA

HOTEL MONACO – Habitaciones SGL se cobrarán como DBL

Por pasajero en base DBL/TPL etc. con desayuno incluido	\$ 3.500.-
Por pasajero en base DBL/TPL etc. con media pensión sin bebidas	\$ 4.000.-

HOTEL MONACO – A la espera de tarifas de temporada alta

Por pasajero en base DBL TPL CDPL con desayuno buffet	
Por pasajero en base DBL/TPL etc. con media pensión sin bebidas	

Se encuentra a 2,1 km del puente Uruguay, a 2 km del ayuntamiento y a 2,7 km del Reloj Cucú, sobre la Av. San Martín. Las habitaciones poseen aire acondicionado, calefacción central, WiFi, TV de pantalla plana. Les contamos del nuevo servicio para nuestros clientes que es la pileta climatizada y sauna seco y húmedo. El Hotel tiene una gran piscina al aire libre con Solárium, reposeras quinchos, jacuzzi, Bar, Restaurant, Sala de Juegos, Cancha de Fútbol, playa de Estacionamiento gratuito sujeto a la orden de llegada. Los niños hasta 2 años inclusive sin cama y sin servicio será gratis, cuna gratis a base de disponibilidad. **Horario de Ingreso:** Después del mediodía. **Horario de Egreso:** Después del desayuno.

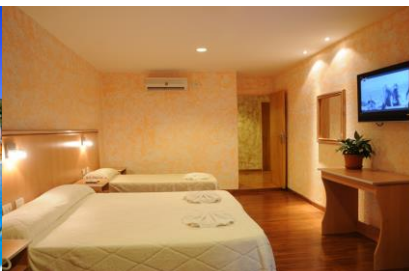

<http://www.monacovcp.com.ar>

**SALTA****SALTA****ADHERIDO AL PLAN PREVIAJE****TAYKA SUITES APART HOTEL BOUTIQUE – Tarifas hasta Diciembre 2022**

1 pasajero con desayuno	\$ 6.800.-
2 pasajeros con desayuno	\$ 9.200.-
3 pasajeros con desayuno	\$ 11.600.-
4 pasajeros con desayuno	\$ 13.600.-
5 pasajeros con desayuno (2 Habitaciones)	\$ 14.800.-
6 pasajeros con desayuno (2 Habitaciones)	\$ 17.600.-

Fines de Semana Largo y Vacaciones de Invierno**TAYKA SUITES APART HOTEL BOUTIQUE – Tarifas hasta Diciembre 2022**

1 pasajero con desayuno	\$ 5.200.-
2 pasajeros con desayuno	\$ 6.800.-
3 pasajeros con desayuno	\$ 8.400.-
4 pasajeros con desayuno	\$ 10.000.-
5 pasajeros con desayuno (2 Habitaciones)	\$ 10.800.-
6 pasajeros con desayuno (2 Habitaciones)	\$ 12.400.-

Resto del Año

El Hotel se encuentra ubicado en el barrio residencial Tres Cerritos, a metros del santuario de la Virgen del Cerro, y a minutos de la plaza central de nuestra ciudad. Las habitaciones están equipadas con kitchenette con anafe eléctrico, vajilla, cafetera, pava eléctrica, tostadora y microondas, secador de pelo, cuna para bebés (sin cargo), aire acondicionado, TV LCD por cable y caja fuerte. Las comodidades incluyen jardín, salas de estar y lectura. El hotel dispone de bar. Aparcamiento sin asistencia gratuito disponible. Horario de ingreso 14 hs y de egreso 11 hs

<http://taykahotelboutique.com/>

**LAS TARIFAS PUEDEN SER MODIFICADAS SIN PREVIO AVISO**

www.faecys.org.ar/secretaria-de-turimo-noticias



IGUAZU

MISIONES

HOTEL SELVA DE LAUREL – A la espera de las tarifas de la temporada alta

Habitación DBL 1 persona con Desayuno incluido	\$ 22.000.-
Habitación DBL STD 2 personas con Desayuno incluido	\$ 22.000.-
Habitación DBL VILLAGE 2 personas con Desayuno incluido	\$ 28.000.-
Habitación TPL STD 3 personas con Desayuno incluido	\$ 29.000.-
Habitación TPL VILLAGE 3 personas con Desayuno incluido	\$ 36.000. -

Consultar por plan Previaje

Opciones bases que se pueden incorporar

Opción a) media pensión, valor \$5.000 por noche, por persona, incluye entrada, plato principal, postre y una botella de agua mineral de 500 ml

Opción b) All inclusive, almuerzo, merienda, cena, con una bebida de 500 ml sin alcohol, valor \$ 10.000 por noche, por persona. En almuerzo y cena incluye entrada, plato principal, postre

Opción c) traslados, transfer aeropuerto-Hotel-aeropuerto y Parque Nacional, City Tour por la Ciudad. Total hasta 4 personas \$ 15.000

Características de las habitaciones Village, sin cargo, incluidos en la tarifa Happy hours de bienvenida Pantalla Smart tv de 42 “Bañera con hidromasaje Desayuno en la habitación, a su elección. Late Check Out, hasta 12 hs, sin cargo. Caja de seguridad tamaño grande. Pack especial de amenities. Pava eléctrica con infusiones.

Hasta 2 años inclusive sin cargo, incluye servicio de cuna. De 3 a 10 años, abona 50 %

Servicios accesorios con cargo Cena con o sin reserva. Servicio de bebidas. Preparación de viandas. Frigobar en la habitación. Se aceptan mascotas, de tamaño pequeño a mediano. Uso de bicicletas. Masajes. Cabalgatas Senderismo en la selva Los servicios accesorios con cargo pueden ser abonados al Hotel, con tarjeta de crédito, tarjeta de débito, transferencia o efectivo.

Check in 13:00 am | Check Out 10:00 am www.selvadelaurel.com.ar

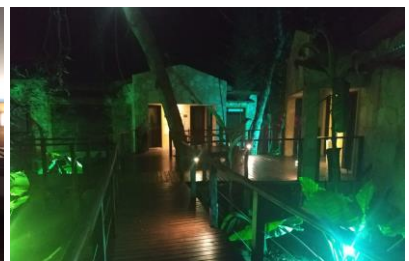

LAS TARIFAS PUEDEN SER MODIFICADAS SIN PREVIO AVISO

www.faecys.org.ar/secretaria-de-turimo-noticias